

**ΠΟΛΙΤΙΚΗ ΤΙΜΩΝ ΕΡΓΑΣΤΗΡΙΑΚΩΝ ΔΟΚΙΜΩΝ &
ΑΞΙΟΛΟΓΗΣΗΣ ΤΗΣ ΣΥΜΜΟΡΦΩΣΗΣ ΤΩΝ ΛΕΙΤΟΥΡΓΙΚΩΝ
ΧΑΡΑΚΤΗΡΙΣΤΙΚΩΝ ΚΑΙ ΤΩΝ ΑΠΑΙΤΗΣΕΩΝ ΑΠΟΔΟΣΗΣ
ΠΥΡΟΣΒΕΣΤΗΡΩΝ, ΟΙ ΟΠΟΙΟΙ ΔΙΑΤΙΘΕΝΤΑΙ ΠΡΩΤΗ ΦΟΡΑ
ΣΤΗΝ ΕΛΛΗΝΙΚΗ ΑΓΟΡΑ ΣΥΜΦΩΝΑ ΜΕ ΤΗΝ
ΚΥΑ 140424 (ΦΕΚ 6254/Β/27.12.2021)**

ΕΙΣΑΓΩΓΗ

Το παρόν αφορά την πολιτική τιμών της EBETAM A.E για την πιστοποίηση και τον έλεγχο φορητών και τροχήλατων πυροσβεστήρων σύμφωνα με την ΚΥΑ 140424/22.12.2021 σε ότι αφορά την πιστοποίηση των λειτουργικών χαρακτηριστικών και της κατασβεστικής ικανότητας.

Πυροσβεστήρες, οι οποίοι για πρώτη φορά διατίθενται στην ελληνική αγορά πρέπει να κατασκευάζονται και διατίθενται σύμφωνα με τις διατάξεις περί εφαρμογής των ευρωπαϊκών οδηγιών που αναφέρονται στην ΚΥΑ 140424/22.12.2021, να φέρουν την προβλεπόμενη σήμανση και να εφοδιάζονται με τα προβλεπόμενα πιστοποιητικά που απαιτούνται από τις οδηγίες αυτές.

Πυροσβεστήρες, οι οποίοι για πρώτη φορά διατίθενται στην ελληνική αγορά πρέπει επιπροσθέτως να κατασκευάζονται σύμφωνα με τα πρότυπα που αναφέρονται στην ΚΥΑ 140424/22.12.2021, σε ό,τι αφορά τα λειτουργικά χαρακτηριστικά και τις απαιτήσεις απόδοσης και να φέρουν την προβλεπόμενη κατά περίπτωση σήμανση. Επιπροσθέτως όλοι οι πυροσβεστήρες, οι οποίοι για πρώτη φορά διατίθενται στην ελληνική αγορά, πρέπει να φέρουν το σήμα συμμόρφωσης του αρμόδιου φορέα ελέγχου και να εφοδιάζονται με τα πιστοποιητικά συμμόρφωσης.

Η EBETAM A.E. είναι ο αρμόδιος φορέας ελέγχου και αξιολόγησης της συμμόρφωσης πυροσβεστήρων οι οποίοι διατίθενται και κυκλοφορούν στην Ελληνική αγορά, σε ότι αφορά τα λειτουργικά χαρακτηριστικά και τις απαιτήσεις απόδοσης. Είναι διαπιστευμένη από το ΕΣΥΔ για την πιστοποίηση πυροσβεστήρων σύμφωνα με τα πρότυπα σειράς EN3, EN 1866 και ΕΛΟΤ 1066 και διαθέτει διαπιστευμένα εργαστήρια. Επιπλέον είναι κοινοποιημένος φορέας, σύμφωνα με τις ευρωπαϊκές οδηγίες εξοπλισμού υπό πίεση 2014/68/ΕΕ και εξοπλισμού πλοίων 2014/90/ΕΕ.

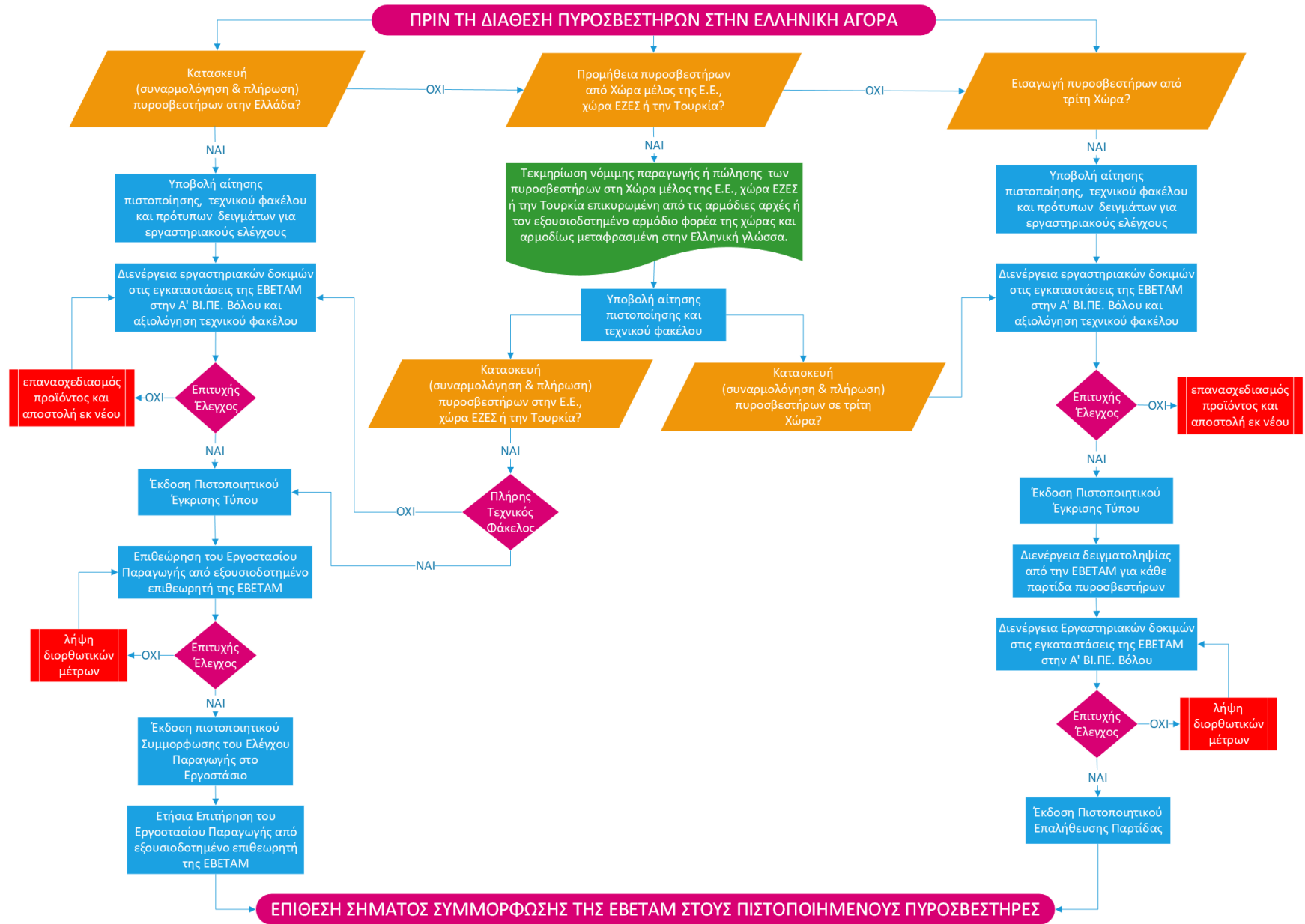

ΤΙΜΟΛΟΓΙΑΚΗ ΠΟΛΙΤΙΚΗ

ΕΡΓΑΣΤΗΡΙΑΚΩΝ ΔΟΚΙΜΩΝ & ΑΞΙΟΛΟΓΗΣΗΣ ΤΗΣ ΣΥΜΜΟΡΦΩΣΗΣ

A. Πιστοποίηση Έγκρισης Τύπου χωρίς Εργαστηριακές Δοκιμές : 500,00 € / τύπο

Σε περίπτωση που η διαδικασία εργαστηριακού ελέγχου των τύπων των πυροσβεστήρων έχει ήδη διενεργηθεί από διαπιστευμένο ευρωπαϊκό εργαστήριο, ο διανομέας πυροσβεστήρων, των οποίων η κατασκευή (συναρμολόγηση, πλήρωση και τελικός έλεγχος) πραγματοποιείται σε χώρα της Ε.Ε. προσκομίζει τεχνικό φάκελο ο οποίος περιλαμβάνει:

1. Επικυρωμένη και μεταφρασμένη τεκμηρίωση νόμιμης κυκλοφορίας πυροσβεστήρων σε χώρα της Ε.Ε.
2. Υπεύθυνη Δήλωση εγκαταστάσεων αποθήκευσης των πυροσβεστήρων
3. Δελτίο Τεχνικών Χαρακτηριστικών TDS πυροσβεστήρα
4. Σχέδια συγκροτήματος πυροσβεστήρα και εξαρτημάτων
5. MSDS κατασβεστικού μέσου και πιστοποιητικό συμμόρφωσης σκόνης σύμφωνα με το EN615 ή αφρού σύμφωνα με τα πρότυπα σειράς EN1568
6. Ετικέτα σήμανσης
7. Οδηγίες Λειτουργίας
8. Πιστοποιητικά PED (2014/68/ΕΕ) πυροσβεστήρα
9. Πιστοποιητικά MarED (2014/90/ΕΕ) πυροσβεστήρα εφόσον εφαρμόζεται
10. Εργαστηριακές εκθέσεις δοκιμών σύμφωνα το εφαρμοζόμενο πρότυπο EN3.7:2004+A1:2007 ή EN1866.01:2007

Κατόπιν επιτυχούς αξιολόγησης του τεχνικού φακέλου η EBETAM A.E. εκδίδει πιστοποιητικό έγκρισης τύπου για τον πυροσβεστήρα με 10-ετή ισχύ.

Σε περίπτωση που βρεθούν ελλείψεις στα προσκομισθέντα δικαιολογητικά ο πελάτης ενημερώνεται ώστε να γίνουν οι απαραίτητες διορθωτικές ενέργειες. Σε περίπτωση που απαιτηθούν επιπλέον εργαστηριακές δοκιμές το κόστος υπολογίζεται με βάση τους παρακάτω πίνακες και ανάλογα με το είδος και το πλήθος των δοκιμών που απαιτούνται.

B. Πιστοποίηση Έγκρισης Τύπου με Εργαστηριακές Δοκιμές

Αφορά εγκρίσεις τύπου νέων προϊόντων σύμφωνα με τα πρότυπα EN3-7:2004+A12007 και EN1866.01:2007.

Το εκάστοτε κόστος πιστοποίησης πυροσβεστήρων ανάλογα με την κατασβεστική ικανότητα του τύπου του πυροσβεστήρα διαμορφώνεται από το παρακάτω άθροισμα:

1. Κόστος δύο δοκιμών κατασβεστικής ικανότητας τύπου A (Πίνακας B1)
2. Κόστος δύο δοκιμών κατασβεστικής ικανότητας τύπου B (Πίνακας B2)
3. Κόστος δύο δοκιμών κατασβεστικής ικανότητας τύπου F (Πίνακας B3)
4. Κόστος λοιπών εργαστηριακών δοκιμών πυροσβεστήρων, έκδοσης εκθέσεων και πιστοποιητικών (Πίνακας B4)

Σε περίπτωση αποτυχίας μιας εκ των δύο δοκιμών ίδιου τύπου πραγματοποιείται 3^η δοκιμή και χρεώνεται σύμφωνα με τους παραπάνω πίνακες.

Κατόπιν επιτυχούς ολοκλήρωσης των εργαστηριακών δοκιμών και της αξιολόγησης του τεχνικού φακέλου η EBETAM A.E. εκδίδει πιστοποιητικό έγκρισης τύπου πυροσβεστήρα με 10-ετή ισχύ.

Πίνακας B1 - Κόστος Φωτιάς Τύπου A (Στερεά Καύσιμα)

| ΦΩΤΙΑ ΤΥΠΟΥ A | ΚΟΣΤΟΣ / ΦΩΤΙΑ |
|----------------------|-----------------------|
| 3 A | 225,00 € |
| 5 A | 245,00 € |
| 8 A | 323,00 € |
| 13 A | 445,00 € |
| 21 A | 646,00 € |
| 27 A | 795,00 € |
| 34 A | 863,00 € |
| 43 A | 1.057,00 € |
| 55 A | 1.377,00 € |

Πίνακας Β2 - Κόστος Φωτιάς Τύπου Β (Υγρά Καύσιμα)

| ΦΩΤΙΑ ΤΥΠΟΥ Β | ΚΟΣΤΟΣ / ΦΩΤΙΑ |
|---------------|----------------|
| 13 Β | 155,00 € |
| 21 Β | 173,00 € |
| 34 Β | 205,00 € |
| 55 Β | 253,00 € |
| 70 Β | 281,00 € |
| 89 Β | 333,00 € |
| 113 Β | 385,00 € |
| 144 Β | 458,00 € |
| 183 Β | 548,00 € |
| 233 Β | 662,00 € |
| 233 IB | 711,00 € |
| 233 IIB | 760,00 € |
| 233 IIIB | 808,00 € |
| 233 IVB | 857,00 € |

Πίνακας Β3 - Κόστος Φωτιάς Τύπου F (Λάδι)

| ΦΩΤΙΑ ΤΥΠΟΥ F | ΚΟΣΤΟΣ / ΦΩΤΙΑ |
|---------------|----------------|
| 5 F | 175,00 € |
| 25 F | 225,00 € |
| 40 F | 275,00 € |
| 75 F | 325,00 € |

Πίνακας Β4 - Κόστος λοιπών Εργαστηριακών Δοκιμών, Έκδοσης Εκθέσεων & Πιστοποιητικών

| ΤΥΠΟΣ ΠΥΡΟΣΒΕΣΤΗΡΑ | ΚΟΣΤΟΣ ΛΟΙΠΩΝ ΕΡΓΑΣΤΗΡΙΑΚΩΝ ΔΟΚΙΜΩΝ & ΠΙΣΤΟΠΟΙΗΣΗΣ |
|--------------------|--|
| Κόνεως | 2.924,00 € |
| Αφρού | 3.214,00 € |
| CO ₂ | 2.574,00 € |

Γ. Επαλήθευση Παρτίδας Πυροσβεστήρων

Αφορά την πιστοποίηση επαλήθευσης παρτίδας πυροσβεστήρων που εισάγονται από τρίτες χώρες.

Το εκάστοτε κόστος πιστοποίησης παρτίδας ομοειδών πυροσβεστήρων 3000 τεμαχίων ανάλογα με την κατασβεστική ικανότητα των πυροσβεστήρων, διαμορφώνεται από το παρακάτω άθροισμα:

1. Κόστος μίας δοκιμής κατασβεστικής ικανότητας τύπου A (Πίνακας B1)
2. Κόστος μίας δοκιμής κατασβεστικής ικανότητας τύπου B (Πίνακας B2)
3. Κόστος μίας δοκιμής κατασβεστικής ικανότητας τύπου F (Πίνακας B3)
4. Κόστος λοιπών εργαστηριακών δοκιμών, έκδοσης έκθεσης και πιστοποιητικού : 250,00 €

Κατόπιν επιτυχούς ολοκλήρωσης των εργαστηριακών δοκιμών η EBETAM A.E. εκδίδει πιστοποιητικό επαλήθευσης παρτίδας.

Τα έξοδα δειγματοληψίας των πυροσβεστήρων και η μεταφορά στο πιστοποιημένο εργαστήριο πυροσβεστήρων της EBETAM A.E. για την διενέργεια των δοκιμών επιβαρύνουν τον πελάτη.

Γ1. Κόστος Δειγματοληψίας σε Εργοστάσιο Τρίτης Χώρας : 600,00 € / ΑΗ

Αφορά επίσκεψη επιθεωρητή της EBETAM A.E. στα εργοστάσια κατασκευής στην Κίνα για σκοπούς δειγματοληψίας.

Στο ανωτέρω κόστος δεν περιλαμβάνεται το κόστος της μεταφοράς των δειγμάτων στα εργαστήρια της EBETAM στο Βόλο.

Το κόστος μετακίνησης των επιθεωρητών δεν συμπεριλαμβάνεται και χρεώνεται κατά περίπτωση.

Γ2. Κόστος Δειγματοληψίας σε Αποθηκευτικό Χώρο στην Ελλάδα : 400,00 € /ΑΗ

Σε περίπτωση επιτόπου διεξαγωγής δειγματοληψίας σε αποθηκευτικό χώρο στην Ελλάδα υπάρχει χρέωση μισής ή μίας ανθρωποημέρας ανάλογα με τον απαιτούμενο χρόνο.

Στο ανωτέρω κόστος δεν περιλαμβάνεται το κόστος της μεταφοράς των δειγμάτων στα εργαστήρια της EBETAM στο Βόλο.

Πιστοποίηση Συστήματος Ελέγχου Παραγωγής

Δ1. Έγκριση Συστήματος Ελέγχου Παραγωγής στην Ελλάδα : 800,00 € / ΑΗ

Περιλαμβάνει επιτόπια επιθεώρηση του εργοστασίου και αξιολόγηση του Συστήματος Ελέγχου Παραγωγής. Ο αριθμός των απαιτούμενων ανθρωποημερών απασχόλησης (ΑΗ) εξαρτάται από το μέγεθος του εργοστασίου παραγωγής, το πλήθος των τύπων και παραγόμενων προϊόντων καθώς και τυχόν μη συμμορφώσεις. Μετά την επιτυχή ολοκλήρωση του ελέγχου εκδίδονται τα σχετικά πιστοποιητικά με 3-ετή ισχύ. Το εργοστάσιο κατασκευής, συναρμολόγησης και τελικού ελέγχου, οφείλει να λαμβάνει τα ενδεικνυόμενα μέτρα ώστε οι παραγόμενοι πυροσβεστήρες να συμμορφώνονται με το Πιστοποιητικό Έγκρισης Τύπου και να εφαρμόζει Σύστημα Παραγωγής και Ελέγχου πυροσβεστήρων σύμφωνα με τα πρότυπα EN3.10:2010 και EN1866.01:2007.

Κατόπιν επιτυχούς ελέγχου η EBETAM A.E. χορηγεί Πιστοποιητικό Συμμόρφωσης του Ελέγχου Παραγωγής στο Εργοστάσιο και εξουσιοδοτεί τον Κατασκευαστή να επιθέτει το σήμα συμμόρφωσης της EBETAM.

Το κόστος μετακίνησης των επιθεωρητών κατά τις ημέρες επιθεώρησης δεν συμπεριλαμβάνεται και χρεώνεται κατά περίπτωση.

Δ2. Επιτήρηση Συστήματος Ελέγχου Παραγωγής στην Ελλάδα :

800,00 € / ΑΗ

Για τη διατήρηση του πιστοποιητικού Συμμόρφωσης του Ελέγχου Παραγωγής στο Εργοστάσιο απαιτείται μία (1) επίσκεψη ανά έτος. Ο αριθμός των απαιτούμενων ανθρωποημερών απασχόλησης (ΑΗ) εξαρτάται από το μέγεθος του εργοστασίου παραγωγής, το πλήθος των τύπων και παραγόμενων προϊόντων καθώς και τυχόν μη συμμορφώσεις.

Το κόστος μετακίνησης των επιθεωρητών κατά τις ημέρες επιθεώρησης δεν συμπεριλαμβάνεται και χρεώνεται κατά περίπτωση.

Ε1. Έγκριση Συστήματος Ελέγχου Παραγωγής σε Χώρα της Ευρωπαϊκής Ένωσης ή στη

Χώρα ΕΖΕ που έχει υπογράψει τη Συμφωνία για τον Ευρωπαϊκό Οικονομικό Χώρο ή στην Τουρκία :

1.200,00 € / ΑΗ

Περιλαμβάνει επιτόπια επιθεώρηση του εργοστασίου και αξιολόγηση του Συστήματος Ελέγχου Παραγωγής. Ο αριθμός των απαιτούμενων ανθρωποημερών απασχόλησης (ΑΗ) εξαρτάται από το μέγεθος του εργοστασίου παραγωγής, το πλήθος των τύπων και παραγόμενων προϊόντων καθώς και τυχόν μη συμμορφώσεις. Μετά την επιτυχή ολοκλήρωση του ελέγχου εκδίδονται τα σχετικά πιστοποιητικά με 3-ετή ισχύ. Το εργοστάσιο κατασκευής, συναρμολόγησης και τελικού ελέγχου, οφείλει να λαμβάνει τα ενδεικνυόμενα μέτρα ώστε οι παραγόμενοι πυροσβεστήρες να συμμορφώνονται με το Πιστοποιητικό Έγκρισης Τύπου και να εφαρμόζει Σύστημα Παραγωγής και Ελέγχου πυροσβεστήρων σύμφωνα με τα πρότυπα EN3.10:2010 και EN1866.01:2007.

Κατόπιν επιτυχούς ελέγχου η EBETAM A.E. χορηγεί Πιστοποιητικό Συμμόρφωσης του Ελέγχου Παραγωγής στο Εργοστάσιο και εξουσιοδοτεί τον Κατασκευαστή να επιθέτει το σήμα συμμόρφωσης της EBETAM.

Το κόστος μετακίνησης των επιθεωρητών κατά τις ημέρες επιθεώρησης δεν συμπεριλαμβάνεται και χρεώνεται κατά περίπτωση.

Ε2. Επιτήρηση Συστήματος Ελέγχου Παραγωγής σε Χώρα της Ευρωπαϊκής Ένωσης ή στη Χώρα ΕΖΕΣ που έχει υπογράψει τη Συμφωνία για τον Ευρωπαϊκό Οικονομικό Χώρο ή στην Τουρκία : **1.200,00 € / ΑΗ**

Για τη διατήρηση του πιστοποιητικού Συμμόρφωσης του Ελέγχου Παραγωγής στο Εργοστάσιο απαιτείται 1 επίσκεψη ανά έτος εκτός αν υπάρχουν σοβαρές μη συμμορφώσεις και απαιτηθούν επιπλέον έλεγχοι. Ο αριθμός των απαιτούμενων ανθρωποημερών απασχόλησης (ΑΗ) εξαρτάται από το μέγεθος του εργοστασίου παραγωγής, το πλήθος των τύπων και παραγόμενων προϊόντων καθώς και τυχόν μη συμμορφώσεις.

Το κόστος μετακίνησης των επιθεωρητών κατά τις ημέρες επιθεώρησης δεν συμπεριλαμβάνεται και χρεώνεται κατά περίπτωση.

ΣΤ. Κόστος Χρήσης Σήματος Συμμόρφωσης EBETAM Α.Ε. : **0,90 € / τεμάχιο παραγόμενου πυροσβεστήρα**

Το κόστος αφορά την προμήθεια σημάτων ποιότητας είτε κατόπιν πιστοποίησης του συστήματος ελέγχου παραγωγής είτε κατόπιν επιτυχούς ολοκλήρωσης των δοκιμών επαλήθευσης παρτίδας.

Το κόστος επίθεσης αυτών στους πυροσβεστήρες και τήρησης της ιχνηλασιμότητας βαρύνει τον πελάτη και γίνεται σύμφωνα με τις οδηγίες τις EBETAM.

Σε όλες τις ανωτέρω τιμές δεν περιλαμβάνεται ΦΠΑ 24%.